# 白鹿:希望自己永远对当演员保持新鲜感

主旋律剧《警察荣誉》日前在央视收官,“90后”演员白鹿在剧中出演实习警花,表现颇让观众认可。白鹿表示,这部戏让她对自己的认知更打开了一些,“让我以后走的路可能更广一些”。

《警察荣誉》讲述了四位见习警员在“警情高发”的平陵市八里河派出所历经的各类案件洗礼,并在老警察的言传身教下迅速成长,最终成为合格的人民警察的故事。其中,白鹿出演四位见习警员中的夏洁,在她看来,这个角色跟自己以往饰演的那些角色都不太一样,很有挑战性,“这个女孩非常坚强、稳重、成熟、隐忍、独立,当她认定一件事情的时候,就一定要把它做好。”白鹿说,出演夏洁不太好加自己个人的东西,也不太好即兴发挥,“她的人物性格就立在那里,因为她的身世和经历都比较特别,所以前期肯定是有些压抑的。我刚开始演她的时候,一直在跟自己内心的那个我在斗争、在别扭,后来慢慢才好了。”

剧集的一大亮点是“师徒之间的你来我往”,白鹿表示,剧中几对师徒的关系,一开始是磨合,然后解开误会,最后是信任和成长,“师傅就像一个保护伞,同时也催促着夏洁前进。”戏外,白鹿也直言收获很多,“前辈们都非常乐于把他们演戏以及生活的经验跟我们年轻演员讲。”她笑言,想不到宁理是一个非常健谈的人,“可能大家对他的印象就是他老演坏人,其实他很爱跟我们年轻人讲话,分享很多他之前的经验。”而另一位前辈王景春也让白鹿觉得反差大,“第一天开机仪式见到他的时候,觉得他蛮严肃的。后来接触下来,发现他是一个特别爱开玩笑的人,现场最能活跃气氛的就是他。”此外,白鹿还爆料,厨技了得的张若昀会经常做各种面食、羊排等投喂大家。

演完《警察荣誉》,白鹿直言,通过剧中一个又一个案件的积累,自己一步步意识到警察的意义,“当你穿上警服,你就要保护老百姓的安全。老百姓因为有人民警察在,也有了安全保障。希望大家真的能多理解基层民警,多多尊敬他们,他们真的在做很多事情。”谈及演员这个职业,白鹿表示,希望自己永远对这个职业保持新鲜感,“只有这样,才能每次拿到新角色的时候全新投入其中。大家觉得我共情能力强,是因为我真的进去角色了,我不是在演她,而是在过她的人生,只有这样,才能让观众相信我就是这个角色。” 梁燕芬 来源:新快报

# 刘德华监制新《无间道》,你期待吗?

影视行业已迈入“提质减量”的新周期。6月21日,腾讯视频在线上举行了2022影视年度发布会。会上发布了70余部全新剧集及20多部网络电影片单。腾讯在线视频副总裁韩志杰表示:“腾讯视频将在广度、精度、温度三个维度,建立起高品质内容的坐标系,并借此打破剧集题材、形式、合作的边界。”

**主流叙事,照进现实**
**《县委大院》《繁花》,胡歌很忙**

此次,腾讯视频率先发布了一批现实题材作品。首部被推荐的作品是正午阳光出品的《县委大院》。该剧由孔笙执导,胡歌、吴越、黄磊、李光洁、张新成等主演,讲述胡歌饰演的县委书记梅晓歌,与同事一起团结群众共建光明县的故事,展现了基层人民办实事的风貌。

这类题材剧集还包括:佟大为、迪丽热巴主演,聚焦女性公诉人题材的《公诉精英》;任重、刘奕君、于小伟等主演,展现基层平安建设工作者精神面貌的《此心安处是吾乡》等;肖战、李沁主演,聚焦年轻人追梦与成长的《梦中的那片海》。

根据茅盾文学奖获奖作品改编、由王家卫担任总导演和监制的《繁花》也是由胡歌主演。目前该剧已经拍完了,正在做后期。展现红色年代众生百态的《欢颜》、谍战剧《无间》和《潜伏者》等,也进入推荐片单。

都市剧方面,江疏影、杨采钰、张佳宁、张慧雯、李浩菲将化身“22楼新五美”带来《欢乐颂3》。虽然演员大换血,但主创团队依然是正午阳光原班人马——侯鸿亮担任制片人、阿耐编剧、简川訸执导。该板块的其他剧集风格各异,包括以职业背景展示不同都市生活的《玫瑰之战》《爱情而已》《纵有疾风起》,描绘女性成长的《她只是不想输》《今天的她们》,公益救援题材剧《追光者》,真人儿童情景剧《米小圈上学记》等。

“在现实主义题材板块,我们希望多维度展现人间冷暖和世间百态,捕捉大众价值与情感的共振。”韩志杰说。

**多元赛道,丰富表达**
**《三体》曝光新预告**

在垂类多元创新领域,腾讯视频赋予各类题材丰富表达,并全线升级视觉技术。发布活动上播放了《三体》第二支全新预告片,“倒计时”“宇宙闪烁”“三体游戏”等名场面得到高度还原。预告片于当天迅速蹿红社交网络,特效受到网友称赞。剧版《三体》根据著名科幻作家刘慈欣同名小说改编,讲述纳米材料学家汪淼(张鲁一饰)与刑警史强(于和伟饰)共同揭开了地外文明“三体”世界神秘面纱的故事。韩志杰透露,该剧正处于后期制作阶段,并说笑该剧“后期量很大,感觉杨磊导演的头都要秃了”。

此外,鬼吹灯系列之《昆仑神宫》进入排播阶段,潘粤明、张雨绮、姜超的“摸金铁三角”组合,有望于暑假回归。探险类题材还包括:倪妮、白宇主演的《西出玉门》,张鲁一、文咏珊主演的《藏海花》,高伟光、欧阳娜娜主演的《如月》,秦俊杰、黄梦莹主演的《天行健》等。

古装剧板块,平台也制作了更多作品。吴磊、赵露思主演的《星汉灿烂》,肖战、任敏主演的《玉骨遥》,杨紫主演《长相思》,赵丽颖、林更新主演的《与凤行》,许凯、景甜主演的《乐游原》,景甜、冯绍峰主演的《灼灼风流》等剧,涵盖古装家庭、奇幻、仙侠、神话等不同题材类型。另外,平台还将推出《仙剑》《仙剑六祈今朝》等经典重启的仙侠剧,以及《飞狐外传》《只此江湖梦》等古装武侠剧。

悬疑类剧集方面,腾讯视频将进行细分领域的题材探索,集结了《繁城之下》《黑土无言》《漫长的季节》《黑白密码》《你安全吗》《前夜》《梅花红桃》等作品。喜剧类剧集包括《绝交吧,爸爸》《鹊刀门传奇》《北纬路甲一号》《兰闺喜事》等。

**网络电影,抢夺眼球**
**刘德华监制新《无间道》,冒险类依旧能打**

和剧集一样,网络电影也处在“提质减量”的新周期中。未来将上线腾讯视频的25部新片,覆盖冒险动作、爆笑喜剧、经典重现、东方奇幻、创新赛道等多个内容领域。

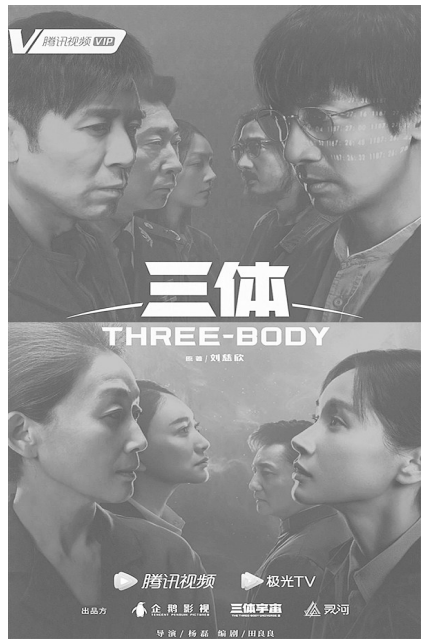

此前,腾讯视频的两部独播作品《鬼吹灯之湘西密藏》《兴安岭猎人传说》分别拿下了2020年、2021年年度分账冠军。今年,腾讯视频公布的网络电影片单中,冒险动作类型也最为抢眼,包括《三线轮洄》《鬼吹灯之精绝古城》《鬼吹灯之南海归墟》《藏地奇兵》等冒险动作片陆续有来。据悉,《兴安岭猎人传说2》系列前作曾作为爆款网络电影接连刷新首日分账纪录、单平台首月票房最高纪录等多项行业纪录,续集将继续起用原班人马。

此外,在“经典重现”电影片单中,《无间道》《林海雪原》《倚天屠龙记》《笑傲江湖》等经典作品的翻拍也相当吸引眼球。据悉,《无间道》新系列电影由刘德华监制,正在紧锣密鼓创作中,有望年内正式开机。 龚卫锋 来源:羊城晚报